



**Gobierno  
de Canarias**

Consejería de Presidencia,  
Justicia e Igualdad

Viceconsejería de Relaciones  
con el Parlamento

Parlamento de Canarias  
Registro General

REGISTRO GENERAL	
SALIDA	
Fecha:	21-03-2018
Número:	149751
CPJI:	1279
Hora:	11:25

Nº/Rfº  
PE-4005

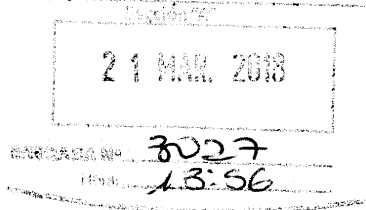

Siguiendo instrucciones del Sr. Consejero de Presidencia, Justicia e Igualdad, en relación a la Pregunta con ruego de RESPUESTA ESCRITA, formulada por la Sra. Diputada D<sup>a</sup> María del Río Sánchez, del G.P. Podemos, sobre:

**PRESUPUESTO DESTINADO A LA CONTRATACIÓN Y/O GESTIÓN DE LOS CENTROS DE MENORES DE CANARIAS,**

recabada la información de la Consejería de Empleo, Políticas Sociales y Vivienda, por el presente se traslada la contestación del Gobierno, cuyo contenido es el siguiente:

“Durante el periodo de referencia se han financiado los siguientes recursos residenciales:

- Centro Ciudad San Juan de Dios  
Las Palmas de Gran Canaria  
Entidad colaboradora: Orden Hospitalaria San Juan de Dios  
Forma de gestión: Convenio
- Centro Casa Familiar “Manolo Torras II”  
Entidad Colaboradora: Hermanos Franciscanos de Cruz Blanca  
Forma de gestión: Convenio
- Centro especializado insular de atención a adolescentes en conflicto social Cango  
Entidad Colaboradora: Instituto Insular de Atención Social y Sociosanitaria. Cabildo de Tenerife  
Forma de gestión: Subvención
- Centro Terapéutico Regional de Menores con Problemas de Conducta Juan Carlos I  
Entidad Colaboradora: Mensajeros dela Paz /Asociación Quorum 77  
Forma de gestión: Contrato
- Centros de protección dependiente de Cabildos insulares  
Transferencias a Cabildos, Sección 20, Consejería de Hacienda. Se abona anualmente la cantidad estipulada a cada Cabildo Insular, por un número total de plazas.

Se adjunta en Anexo los datos correspondientes a las plazas e importes desagregados por años (con un total de 2 páginas).”

Avda. José Manuel Guimerá, nº 10. Edif. de Servicios Múltiples II, 2ª Planta. 38071 - Santa Cruz de Tenerife



Lo que se comunica a los efectos previstos en el artículo 173.1 del Reglamento del Parlamento.

Santa Cruz de Tenerife, 20 de marzo de 2018.

EL VICECONSEJERO DE RELACIONES  
CON EL PARLAMENTO,

Juan Manuel Santana Pérez

**EXCMA. SRA. PRESIDENTA DEL PARLAMENTO DE CANARIAS.-**

Avda. José Manuel Guimerá, nº 10. Edif. de Servicios Múltiples II, 2ª Planta. 38071 - Santa Cruz de Tenerife

Este documento ha sido firmado electrónicamente por:

JUAN MANUEL SANTANA PEREZ - VICECONSEJERO

Fecha: 21/03/2018 - 10:50:34

En la dirección [https://sede.gobcan.es/sede/verifica\\_doc](https://sede.gobcan.es/sede/verifica_doc) puede ser comprobada la autenticidad de esta copia, mediante el número de documento electrónico siguiente:  
003wg7h4nxU5Zc1Sszh1jKFCPVtssIGKW



El presente documento ha sido descargado el 21/03/2018 - 11:16:35

PE 41005

Mantenimiento de plazas en el Centro Ciudad San Juan de Dios de las Palmas de Gran Canaria, convenio con la Orden Hospitalaria San Juan de Dios.

Año	plazas convenidas	importe
2010	5	147.752,00 €
2011	6	177.302,40 €
2012	6	177.788,16 €
2013	6	177.302,40 €
2014	14 (*)	296.475,52 €
2015	14	413.705,60 €
2016	14	414.839,04 €
2017	14	413.705,60 €

(\*) 6 hasta 30/06/14 y 14 a partir de 01/07/14

Gestión del Centro Casa Familiar "Manolo Torras II", convenio con Los Hermanos Franciscanos de Cruz Blanca.

Año	plazas convenidas	importe
2010	17	1.054.850,00 €
2011	22	1.445.400,00 €
2012	24	1.581.120,00 €
2013	24	1.576.800,00 €
2014	24	1.576.800,00 €
2015	24	1.051.200,00 €
2016	24	1.054.080,00 €
2017	24	1.051.140,00 €

Servicio especializado insular de atención a adolescentes en desamparo y en conflicto social Cango. Subvención al Instituto Insular de Atención Social y Sociosanitaria (IIASS) del Cabildo de Tenerife.

Año	plazas subvencionadas	importe
2010	10	472.770,00 €
2011	10	472.770,00 €
2012	10	472.770,00 €
2013	10	473.000,00 €
2014	10	472.770,00 €
2015	10	350.000,00 €
2016	10	300.000,00 €
2017	10	500.000,00 €

Gestión de un Centro Regional de Menores con Problemas de Conducta. Adjudicado a Asoc Mensajeros de la Paz Canarias en el año 2010 continuando la contratación hasta el 31-5-13. Adjudicado a Asociación Quorum Social 77 el 1-6-13

Año	plazas contratadas	importe
2010	16	512.400,00 €
2011	16	1.022.000,00 €
2012	16	1.022.000,00 €
2013	20	1.102.031,00 €
2014	20	1.010.446,00 €
2015	22 (*)	1.071.283,27 €
2016	22	1.074.829,12 €
2017	23	1.200.330,52 €

(\*) Aumento de 2 plazas residenciales en junio de 2015



## ACOGIMIENTO RESIDENCIAL. TRANSFERENCIAS CABILDOS INSULARES.

ISLA	PLAZAS TOTALES
Lanzarote	36
Fuerteventura	30
Gran Canaria	486
Tenerife	454
La Gomera	10
La Palma	26
<b>TOTAL</b>	<b>1042</b>

ISLA	IMPORTE PLAZA 2010-2014	IMPORTE 2010	IMPORTE 2011	IMPORTE 2012	IMPORTE 2013	IMPORTE 2014
Lanzarote	52,00 €	683.280,00 €	683.280,00 €	683.280,00 €	683.280,00 €	683.280,00 €
Fuerteventura	52,00 €	569.400,00 €	569.400,00 €	569.400,00 €	569.400,00 €	569.400,00 €
Gran Canaria	52,00 €	9.224.280,00 €	9.224.280,00 €	9.224.280,00 €	9.224.280,00 €	9.224.280,00 €
Tenerife	52,00 €	8.616.920,00 €	8.616.920,00 €	8.616.920,00 €	8.616.920,00 €	8.616.920,00 €
La Gomera	52,00 €	189.800,00 €	189.800,00 €	189.800,00 €	189.800,00 €	189.800,00 €
La Palma	52,00 €	493.480,00 €	493.480,00 €	493.480,00 €	493.480,00 €	493.480,00 €
<b>TOTAL</b>	<b>52,00 €</b>	<b>19.777.160,00 €</b>	<b>19.777.160,00 €</b>	<b>19.777.160,00 €</b>	<b>19.777.160,00 €</b>	<b>19.777.160,00 €</b>

ISLA	IMPORTE PLAZA 2015	IMPORTE 2015	IMPORTE PLAZA 2016	IMPORTE 2016	IMPORTE PLAZA 2017	IMPORTE 2017
Lanzarote	56,26 €	739.212,03 €	56,54 €	742.875,99 €	57,14 €	750.825,00 €
Fuerteventura	56,26 €	616.010,02 €	56,54 €	619.063,33 €	57,14 €	625.687,00 €
Gran Canaria	56,26 €	9.979.362,36 €	56,54 €	10.028.825,89 €	57,14 €	10.136.134,00 €
Tenerife	56,26 €	9.322.285,00 €	56,54 €	9.368.491,68 €	57,14 €	9.468.735,00 €
La Gomera	56,26 €	205.336,67 €	56,54 €	206.354,44 €	57,14 €	208.562,00 €
La Palma	56,26 €	533.875,35 €	56,54 €	536.521,55 €	57,14 €	542.262,00 €
<b>TOTAL</b>	<b>56,26 €</b>	<b>21.396.081,43 €</b>	<b>56,54 €</b>	<b>21.502.132,88 €</b>	<b>57,14 €</b>	<b>21.732.205,00 €</b>

En la dirección [https://sede.gobcan.es/sede/verifica\\_doc](https://sede.gobcan.es/sede/verifica_doc) puede ser comprobada la autenticidad de esta copia, mediante el número de documento electrónico siguiente:  
0Ewv01UHVC6X\_R4TCFzDxxyx25G0L4YE



El presente documento ha sido descargado el 19/03/2018 - 08:10:27